＊室内写真が異なる場合は、現状を優先致します。

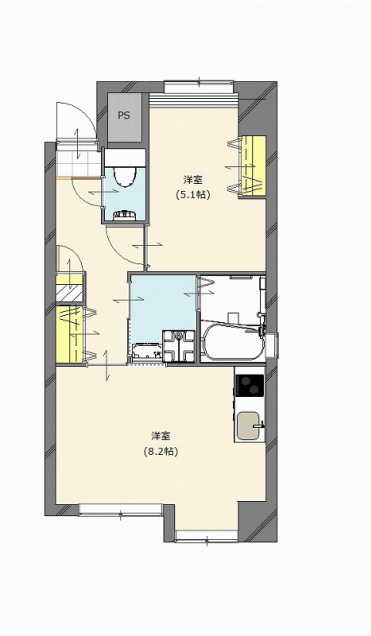

＊間取と現状が異なる場合は、現状を優先致します

名称	エンクレストけやき通り 307号室	
間取	1LDK	
賃貸条件	月額賃料	80,000円
	敷金 / 礼金	敷金0ヶ月 / 礼金2ヶ月

住所	福岡県福岡市中央区赤坂3-8-21号	
交通	地下鉄空港線　赤坂駅　徒歩11分	
	地下鉄七隈線　桜坂駅　徒歩13分	
建物	構造・規模	鉄筋コンクリート　8階建
	専有面積	34.14㎡

築年数	1998年03月	共益費	5,000円
水町費	3,300円	方角	南西
駐車場	要確認	入居日	8/中
物件設備	オートロック、エレベータ、駐車場、デザイナーズ、宅配BOX バイク置き場、駐輪場		
住戸設備	エアコン、バルコニー、室内洗濯機置き場、バストイレ別 脱衣所、システムキッチン、フローリング シャンプードレッサー、２口コンロ、２F以上 ウォシュレット、洗面化粧台		
契約期間	2年契約		
その他費用	保険代 20,000円(2年)、鍵交換代 22,000円、消毒代 22,000円 えんくらぶ会費 1,100円		
お部屋の備考	☆リノベーション物件☆		

株式会社えんコーポレーション
宅地建物取引業　福岡県知事（2）第18110号

西通り本店
0120-52-7821
〒810-0001　福岡市中央区天神２丁目6-23　ワイ・エス・ケイ天神ビル１階

詳しくはウェブで▼▼▼
エンクレスト　検索
www.encrest.jp

■取引態様	媒介
■情報公開日	2025/08/21