＊室内写真が異なる場合は、現状を優先致します。

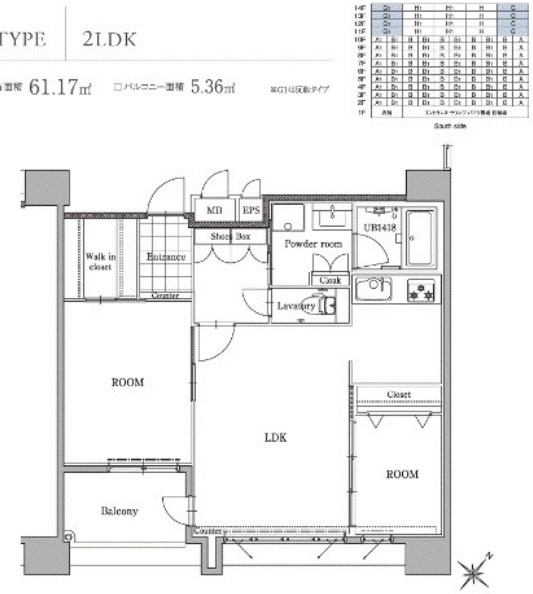

＊間取と現状が異なる場合は、現状を優先致します

名称	エンクレストベイサイド通り 1101号室	
間取	2LDK	
賃貸条件	月額賃料	145,000円
	敷金 / 礼金	敷金0ヶ月 / 礼金2ヶ月

住所	福岡県福岡市博多区築港本町7-14号	
交通	地下鉄空港線　中洲川端駅　徒歩13分	
	地下鉄箱崎線　呉服町駅　徒歩13分	
建物	構造・規模	鉄筋コンクリート　14階建
	専有面積	61.17㎡

築年数	2016年05月	共益費	込み
町費	300円	方角	南東
駐車場	要確認	入居日	相談
物件設備	インターネット使い放題、オートロック、エレベータ モニター付インターフォン、駐車場、デザイナーズ 宅配BOX、防犯カメラ、バイク置き場、駐輪場		
住戸設備	エアコン、バルコニー、室内洗濯機置き場、バストイレ別 脱衣所、システムキッチン、フローリング、追い焚き ２口コンロ、２F以上、ウォシュレット、洗面化粧台 ウォークインクローゼット、ガスコンロ		
契約期間	2年契約		
その他費用	火災保険料（要確認）、鍵代 22,000円、室内消毒費 27,500円 えんくらぶ会費 1,100円		
お部屋の備考	大人気物件に空室が出ました☆★ご検討はお早めに♪ ★☆フレッツテレビ導入☆★		

株式会社えんコーポレーション
宅地建物取引業　福岡県知事（2）第18110号
0120-52-7821
〒810-0001 福岡県福岡市中央区天神２丁目７番２１号　天神プライム12階
詳しくはウェブで▼▼▼
エンクレスト　検索
www.encrest.jp

■取引態様
媒介
■情報公開日
2026/02/18