

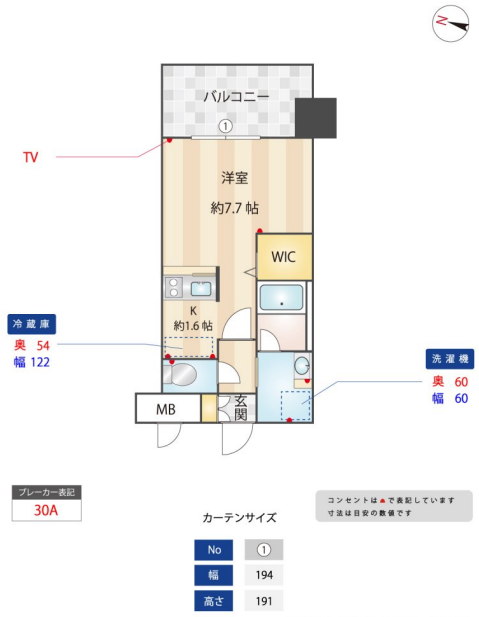

＊室内写真が異なる場合は、現状を優先致します。

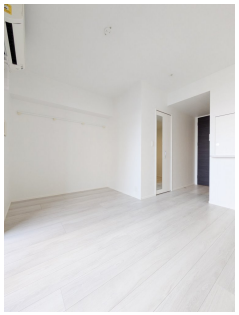

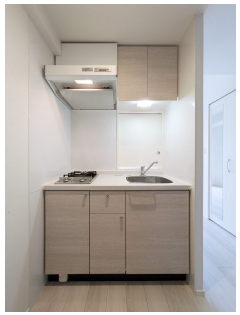

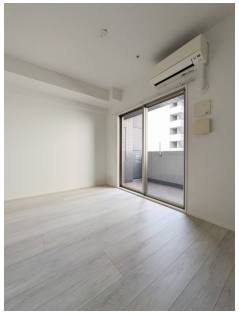



＊間取と現状が異なる場合は、現状を優先致します



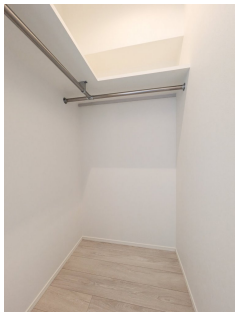

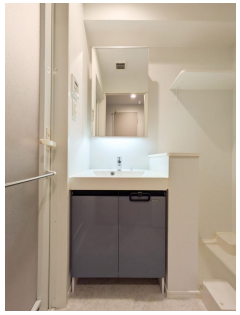

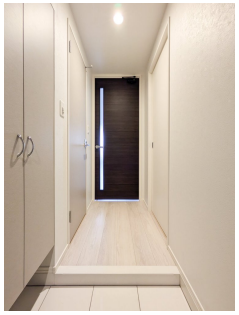

名称	エンクレストベイ天神東Ⅱ 1108号室	
間取	1K	
賃貸条件	月額賃料	83,000円
	敷金 / 礼金	敷金0ヶ月 / 礼金2ヶ月

住所	福岡県福岡市博多区築港本町5-10	
交通	地下鉄空港線　中洲川端駅　徒歩11分	
	地下鉄空港線　天神駅　徒歩15分	
建物	構造・規模	鉄筋コンクリート　13階建
	専有面積	25.53㎡

築年数	2016年01月	共益費	込み
町費	300円	方角	北東
駐車場	要確認	入居日	即
物件設備	インターネット使い放題、オートロック、エレベータ モニター付インターフォン、駐車場、デザイナーズ 宅配BOX、防犯カメラ、バイク置き場、駐輪場		
住戸設備	エアコン、バルコニー、室内洗濯機置き場、バストイレ別 脱衣所、システムキッチン、フローリング、２口コンロ ２F以上、ウォシュレット、洗面化粧台 ウォークインクローゼット、ガスコンロ		
契約期間	2年契約		
その他費用	火災保険料（要確認）、鍵代 22,000円、室内消毒費 16,500円 えんくらぶ会費 1,100円		
お部屋の備考	☆エンクレスト初の全室ＷｉＦｉ対応☆使い放題です♪ ★☆フレッツテレビ導入☆★		

株式会社えんコーポレーション
宅地建物取引業　福岡県知事（3）第18110号
0120-52-7821
〒810-0001 福岡県福岡市中央区天神２丁目７番２１号　天神プライム12階

詳しくはウェブで▼▼▼
エンクレスト　検索
www.encrest.jp

■取引態様
媒介
■情報公開日
2026/11/27