

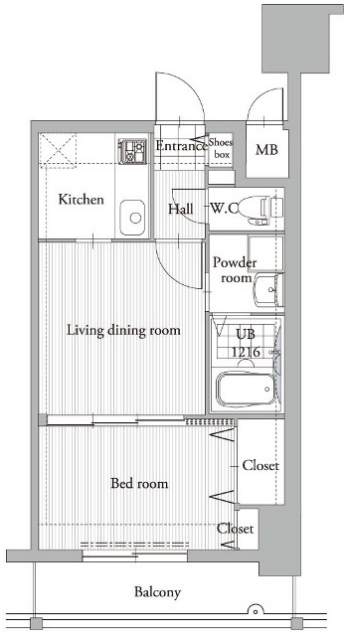

＊室内写真が異なる場合は、現状を優先致します。









＊間取と現状が異なる場合は、現状を優先致します

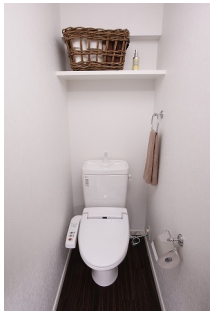



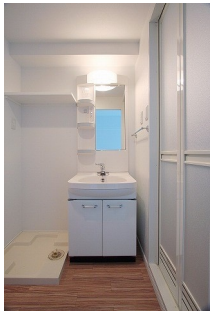

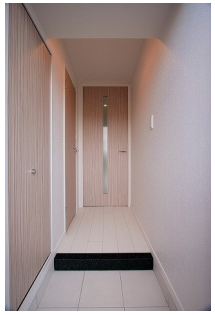

名称	エンクレスト吉塚駅前Ⅱ　702号室		
間取	2K		
賃貸条件	月額賃料	87,000円	
	敷金 / 礼金	敷金0ヶ月 / 礼金2ヶ月	

住所	福岡県福岡市東区馬出1-16-1	
交通	ＪＲ鹿児島本線　吉塚駅　徒歩3分	
	地下鉄箱崎線　馬出九大病院前駅　徒歩5分	
建物	構造・規模	鉄筋コンクリート　12階建
	専有面積	33.52㎡

築年数	2009年03月	共益費	込み
町費	300円	方角	東
駐車場	要確認	入居日	即
物件設備	CATV、インターネット使い放題、オートロック エレベータ、モニター付インターフォン、駐車場 デザイナーズ、宅配BOX、防犯カメラ、バイク置き場、駐輪場		
住戸設備	エアコン、バルコニー、室内洗濯機置き場、バストイレ別 脱衣所、システムキッチン、フローリング、２口コンロ ２F以上、ウォシュレット、洗面化粧台、ガスコンロ		
契約期間	2年契約		
その他費用	火災保険料（要確認）、宅配BOX代 3,300円、鍵代 22,000円 室内消毒費 22,000円、えんくらぶ会費 1,100円		
お部屋の備考	白を基調とした清潔感のあるお部屋です♪		

株式会社えんコーポレーション
宅地建物取引業　福岡県知事（3）第18110号
0120-52-7821
〒810-0001 福岡県福岡市中央区天神２丁目７番２１号　天神プライム12階

詳しくはウェブで▼▼▼
エンクレスト　検索
www.encrest.jp

■取引態様
媒介
■情報公開日
2026/11/27