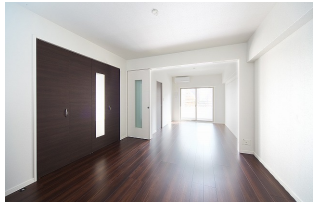

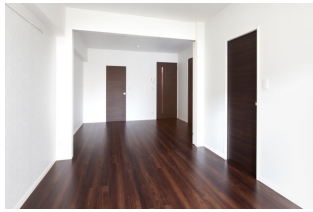

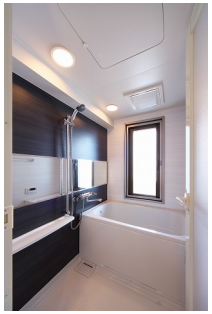

＊室内写真が異なる場合は、現状を優先致します。

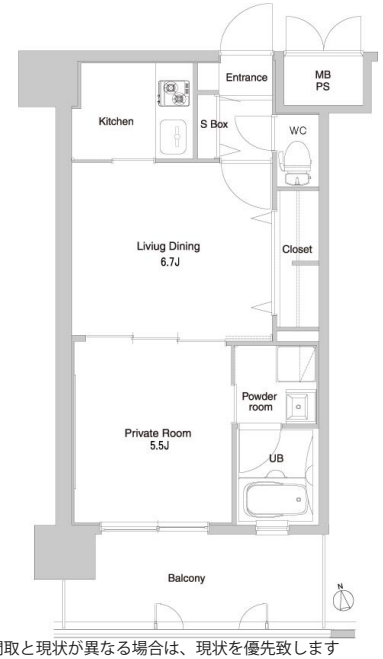

＊間取と現状が異なる場合は、現状を優先致します

名称	エンクレスト大手門III 907号室	
間取	2K	
賃貸条件	月額賃料	95,000円
	敷金 / 礼金	敷金0ヶ月 / 礼金2ヶ月

住所	福岡県福岡市中央区港1-3-3	
交通	地下鉄空港線　大濠公園駅　徒歩8分	
	地下鉄空港線　赤坂駅　徒歩10分	
建物	構造・規模	鉄筋コンクリート　10階建
	専有面積	34.86㎡

築年数	2011年02月	共益費	込み
町費	300円	方角	南
駐車場	要確認	入居日	4/中
物件設備	CATV、インターネット使い放題、オートロック エレベータ、モニター付インターフォン、駐車場 デザイナーズ、宅配BOX、防犯カメラ、バイク置き場、駐輪場		
住戸設備	エアコン、バルコニー、室内洗濯機置き場、バストイレ別 脱衣所、システムキッチン、フローリング、追い焚き ２口コンロ、２F以上、ウォシュレット、洗面化粧台 ガスコンロ		
契約期間	2年契約		
その他費用	火災保険料（要確認）、鍵代 22,000円、室内消毒費 22,000円 えんくらぶ会費 1,100円		
お部屋の備考	ダークブラウンのお洒落なお部屋♪ ○ファミリーマート：徒歩2分○生鮮市場：徒歩2分○クリーニング店：徒歩2.5分○ローソン：徒歩3分○ほっともっと：徒歩3分○浜の町病院：徒歩5.5分		

株式会社えんコーポレーション
宅地建物取引業　福岡県知事（2）第18110号

0120-52-7821
〒810-0001 福岡県福岡市中央区天神２丁目７番２１号　天神プライム12階

詳しくはウェブで▼▼▼
エンクレスト　検索
www.encrest.jp

■取引態様
媒介
■情報公開日
2026/03/11