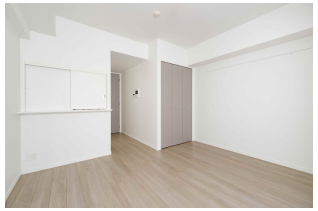

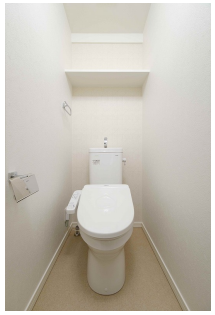

＊室内写真が異なる場合は、現状を優先致します。

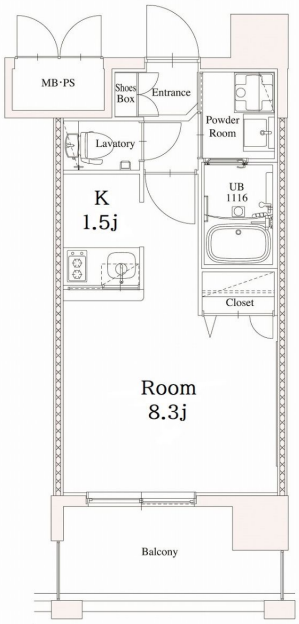


＊間取と現状が異なる場合は、現状を優先致します

| | | |
|---|---|---|
| 名称 | エンクレスト香椎駅前 402号室 | |
| 間取 | 1K | |
| 賃貸条件 | 月額賃料 | 75,000円 |
| | 敷金 / 礼金 | 敷金0ヶ月 / 礼金2ヶ月 |

| | | |
|---|---|---|
| 住所 | 福岡県福岡市東区香椎駅前1-6-24 | |
| 交通 | ＪＲ鹿児島本線　香椎駅　徒歩3分 | |
| | 西鉄貝塚線　西鉄香椎駅　徒歩4分 | |
| 建物 | 構造・規模 | 鉄筋コンクリート　15階建 |
| | 専有面積 | 24.56㎡ |

| | | | |
|---|---|---|---|
| 築年数 | 2022年01月 | 共益費 | 込み |
| 町費 | 100円 | 方角 | 西 |
| 駐車場 | 要確認 | 入居日 | 4/中 |
| 物件設備 | インターネット使い放題、オートロック、エレベータ<br>モニター付インターフォン、駐車場、デザイナーズ<br>宅配BOX、防犯カメラ、バイク置き場、駐輪場 | | |
| 住戸設備 | エアコン、バルコニー、室内洗濯機置き場、バストイレ別<br>脱衣所、システムキッチン、フローリング、２口コンロ<br>２F以上、ウォシュレット、洗面化粧台、ガスコンロ | | |
| 契約期間 | 2年契約 | | |
| その他費用 | 火災保険料（要確認）、鍵代 22,000円、室内消毒費 16,500円<br>えんくらぶ会費 1,100円 | | |
| お部屋の備考 | 充実設備♪お部屋も広々！ | | |


株式会社えんコーポレーション
宅地建物取引業　福岡県知事（2）第18110号
0120-52-7821
〒810-0001 福岡県福岡市中央区天神２丁目７番２１号　天神プライム12階
詳しくはウェブで▼▼▼
エンクレスト　検索
www.encrest.jp


| |
|---|
| ■取引態様 |
| 媒介 |
| ■情報公開日 |
| 2026/03/11 |